

Speicherdatum: 23.02.2022 - Plotdatum: 23.02.2022

58 (LH-11-1205) - 209.1 - WEZ160spez-21.00-16.00

1
WA160-180+2.0



Abschnitt A, Abschnitt B
Anlage 3

Lageplan 110-kV-Leitung Abzweig Wrexen LH-11-1168

Mast Nr. 58 (LH-11-1205) - Mast Nr. 1

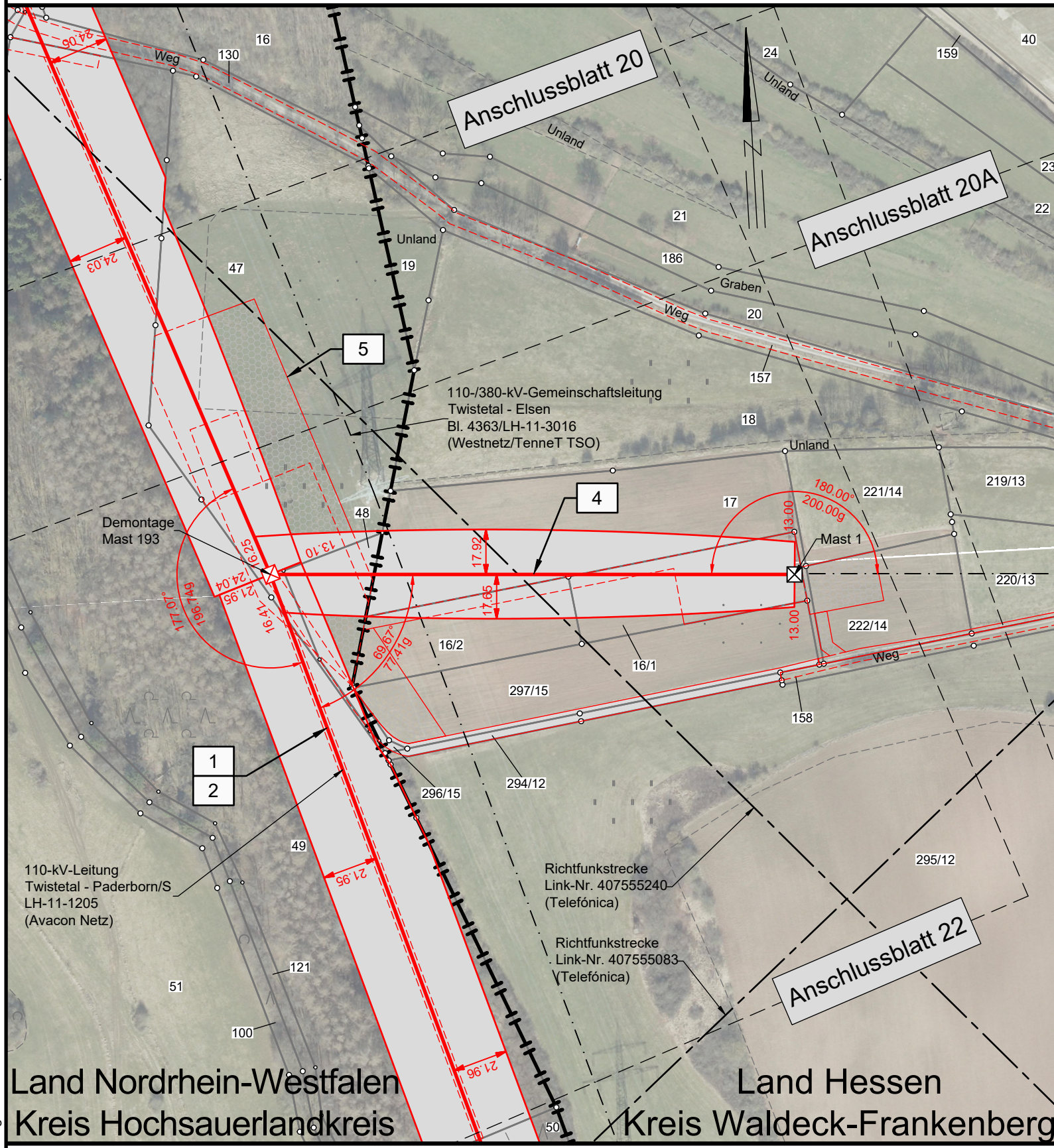

Legende:

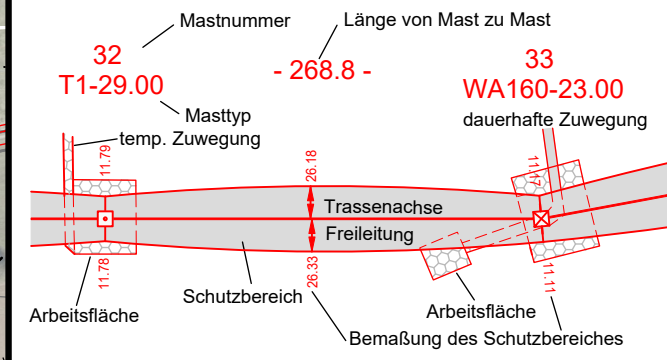

- | | | |
|---------------------------|----------------------------------|--|
| [1] Bauwerksnummer | Land | |
| 37 Flurstücksnummer | Kreis | |
| [] Tragmast (Bestand) | Stadt/Gem. | |
| [X] Abspannmast (Bestand) | Gemarkung | |
| [X] Abspannmast (Neubau) | Flur | |
| [] Tragmast (Neubau) | Flurstück | |
| [X] Mast (Rückbau) | Flurbereinigung | |
| | Rückbau Hoch- und Mittelsp.-Ltg. | |

Quellvermerk: Hessische Verwaltung für Bodenmanagement und Geoinformation © 2017-2021
Land NRW - Hochsauerlandkreis (2017-2021) Datenlizenz Deutschland - Namensnennung - Version 2.0 (www.govdata.de/dl-de/by-2-0)

Planfeststellungsunterlage

Index	Datum	Gezeichnet	Änderung		
Zugehörigkeit			Verweis	Maßstab 1:2000	Format A3-Q
Technische Referenz		Erstellt durch K2 Engineering GmbH Kovacs / Flemme	Genehmigt von Avacon Netz GmbH U. Herrmann	Erstelldatum 22.12.2021	Status Gültig Zählteil 21 Blatt 58
		Objektname 110-kV-Leitung Abzweig Wrexen			
		Klassifikation Lageplan			
ID	Titel LH-11-1168, Mast Nr. 58 (LH-11-1205) - Mast Nr. 1				

Land Nordrhein-Westfalen
Kreis Hochsauerlandkreis

Land Hessen
Kreis Waldeck-Frankenberg

Stadt Marsberg
Gmkg. Niedermarsberg
Flur 5

Stadt Diemelstadt
Gmkg. Hesperinghausen
Flur 2

LH-11-1205_FRL_NB.dwg